

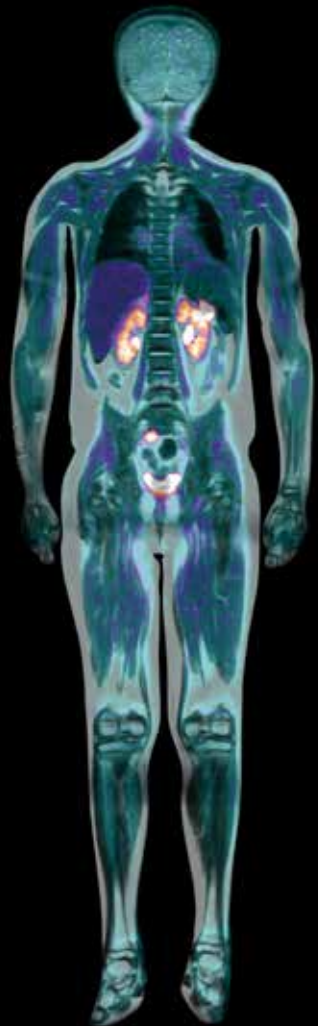

Grupo CT Scanner®

Excelencia médica en Radiología e Imagen



V Jornada Académica

III Encuentro de Ex-Residentes

10,11 y 12 de Octubre, 2024

Ciudad de México

PROGRAMA

MÓDULO DE NEUROIMAGEN

Coordina: Dr. Yukiyoshi Kimura S. / Dr. Uvi Cancino

MÓDULO DE TÓRAX

Coordina: Dr. Sergio Criales / Dra. Andrea Salas

Neuroimagen Diagnóstica Evolutiva
Dr. Bernardo Boleaga Durán

08:00 - 08:25

TCAR en Neumopatía Difusa pulmonar. Enfoque diagnóstico I
Dr. José Luis Criales Cortés

Radiofármacos en enfermedad de Parkinson y síndromes parkinsonianos
Dr. Uvi Cancino Ramos

08:25 - 08:50

Imagen del EPOC en 2024
Dr. Eric Kimura Hayama

Caracterización de Demencias por imagen híbrida
Dra. Yumi Kimura Sandoval

08:50 - 09:15

 **Novedades en el diagnóstico de CA pulmonar**
Dra. Rocío Pérez Johnston • Estados Unidos

Perfusión en patología neuronal: más allá de la Enfermedad Vasculare Cerebral
Dr. Yukiyoshi Kimura Sandoval

09:15 - 09:40

TCAR en Neumopatía Difusa pulmonar. Enfoque diagnóstico II
Dr. José Luis Criales Cortés

 **Avances en técnicas en neuroimagen**
Dr. Rafel Rojas Jasso • Estados Unidos

09:40 - 10:00

Bronquiectasias. Lo que el radiólogo debe conocer
Dra. Andrea Salas Mier

EXPOSICIÓN COMERCIAL

MÓDULO DE NEUROIMAGEN

Coordina: Dr. Yukiyoshi Kimura S. / Dr. Santiago Saavedra

MÓDULO DE TÓRAX - CARDIOIMAGEN

Coordina: Dr. Eric Kimura / Dr. Moisés Jiménez

Factores predictores (pronósticos) de resangrado en hemorragia intracraneal
Dr. Jesús Higuera Calleja

11:00 - 11:25

Imagen del trauma torácico
Dr. Luis Felipe Alva López

STROKE- del diagnóstico al tratamiento personalizado
Dr. Yukiyoshi Kimura Sandoval

11:25 - 11:50

 **PET-CT en CA pulmonar**
Dra. Rocío Pérez Johnston • Estados Unidos

Tumores Medulares
Dr. Santiago Saavedra Navarro

11:50 - 12:15

Hipertensión pulmonar
Dr. Eric Kimura Hayama

Patología Orofaringea, estadiaje del cáncer de lengua
Dr. Jesús Higuera Calleja

12:15 - 12:40

TEP. El rol de la imagen
Dr. Sergio Criales Vera

Enfermedad de Meniére, papel de la resonancia magnética en la clasificación de la severidad de la hidropesía
Dr. Yukiyoshi Kimura Sandoval

12:40 - 13:00

Patología compleja de la aorta
Dra. Regina de la Mora Cervantes

CEREMONIA DE INAUGURACIÓN

COMIDA EN EXPOSICIÓN TÉCNICA Y COMERCIAL

MÓDULO DE MUSCULOESQUELÉTICO

Coordina: Dra. Araceli Cabanillas / Dr. Ricardo Salazar

MÓDULO DE CARDIOIMAGEN

Coordina: Dr. Eric Kimura / Dr. Moisés Jiménez

RM para el análisis del daño condral en rodilla
Dr. Ricardo Salazar Palomeque

14:30 - 14:50

Caracterización de placa de ateroma por AngioTC coronaria
Dra. Stephanie Angulo Cruzado

Evaluación por imagen de ligamentoplastía del cruzado anterior
Dr. Miguel Herrera Pérez

14:50 - 15:10

Evaluación de isquemia por TC: FFRct y CTP
Dr. Moisés Jiménez Santos

MAKO Cadera
Dra. Araceli Cabanillas Segura

15:10 - 15:30

 **El Futuro, no el presente, donde estamos con la Nueva Medicina Nuclear y el Photocounting**
Dr. João Paulo de Souza • Brasil

Prótesis de hombro
Dr. Jonathan Hernández Molina / Ortopedista

15:30 - 15:50

Estenosis coronaria de origen no ateroscleroso. Evaluación por TC
Dra. Ana María Rosas Vázquez

Inestabilidad de hombro
Dr. Yeni Fernández de Lara Barrera

15:50 - 16:10

Evaluación de miocardiopatía hipertrófica por RM
Dra. Nelsy González Ramírez

Preguntas y respuestas

16:10 - 16:30

Actualidades en RM cardiaca: strain y 4D flow
Dra. Laura Victoria Torres Araujo

EXPOSICIÓN COMERCIAL

MÓDULO DE MUSCULOESQUELÉTICO

Coordina: Ricardo Cárdenas Dajdaj

MÓDULO DE CARDIOIMAGEN

Coordina: Dr. Jorge Silva Estrada

MAKO Rodilla
Dr. Jonathan Hernández Molina / Ortopedista

17:00 - 17:25

RM con estrés en pacientes pediátricos
Dra. Martha Esparza Jiménez

 **Hallazgos radiológicos por osteoporosis y sarcopenia**
Dr. Iván Dimitri Gómez • Colombia

17:25 - 17:50

RM en evaluación de la fisiología univentricular
Dr. Jorge Silva Estrada

Artro RM de cadera
Dra. Ricardo Cárdenas Dajdaj

17:50 - 18:15

Estructural Evaluación de trombosis de la válvula aórtica percutánea (TAVI) por TC
Dra. Dinora Sandoval Castillo

COCKTAIL DE BIENVENIDA Y PRESENTACIÓN DE LIBRO

MÓDULO DE IMAGEN ONCOLÓGICA

Coordina: Dr. José Luis Criales / Dr. Santiago Carrillo

MÓDULO DE MAMA

Coordina: Dra. María del Carmen Lara / Dra. Marissa Bravo

08:00 - 08:25

PET-RM en tumores cerebrales
Dr. Uvi Cancino Ramos

08:00 - 08:25

Imagen mamaria a través del tiempo
Dra. María del Carmen Lara Tamburrino

08:25 - 08:50

Evaluación por imagen híbrida en tumores de Cabeza y Cuello
Dr. Santiago Carrillo Álvarez

08:25 - 08:50

Mastografía contrastada: una técnica en crecimiento
Dra. Marissa Bravo Cañón

08:50 - 09:15

PET-CT y PET-RM en el Cáncer de pulmón
Dr. José Luis Criales Cortés

08:50 - 09:10

Actualidades en biopsia de mama
Dra. María Andrea Márquez Vega Gil

09:15 - 09:40

Criterios de respuesta a la inmunoterapia en Cáncer de Pulmón
Dra. Yumi Kimura Sandoval

09:10 - 09:30

Patología mamaria en el hombre
Dra. Claudia Sandoval González

09:40 - 10:00

Evaluación multimodal avanzada en Cáncer colo-rectal
Dra. Claudia Gómez Camargo

09:30 - 10:00

 **Molecular Breast Imaging: Physiologic Screening and Diagnostic Modality for Breast Cancer**
Dra. Gaiane M. Rauch · Estados Unidos

10:00 - 11:00

EXPOSICIÓN COMERCIAL

MÓDULO DE IMAGEN ONCOLÓGICA

Coordina: Dra. Laura Quiroz / Dra. Victoria Rebollo

MÓDULO DE MAMA - IMAGEN DE LA MUJER

Coordina: Dra. Claudia Sandoval / Dra. Carolina Fuentes

11:00 - 11:30

 **Post-treatment MRI evaluation of the rectal adenocarcinoma: basics and pitfalls**
Dra. Gaiane M. Rauch · Estados Unidos

11:00 - 11:25

Importancia de la correlación mastosonográfica
Dra. Lesvia Olivia Aguilar Cortázar

11:30 - 11:50

Carcinoma Hepatocelular
Dra. Victoria Rebollo Hurtado

11:25 - 11:50

PET de mama de alta resolución
Dra. María del Carmen Lara Tamburrino

11:50 - 12:15

Cáncer de Pancreas - Imagen híbrida
Dra. Carmen Rocío Ramírez Carmona

11:50 - 12:15

PET/RM aplicaciones prácticas: experiencia en CT Scanner San Ángel
Dr. Víctor Jesús Lara Ameca

12:15 - 12:40

Cáncer renal evaluación por TAC y PET-CT
Dra. Mary Carmen Herrera

12:15 - 12:40

Reconstrucción mamaria: valoración por imagen
Dra. Nadia Millán Sánchez

12:40 - 13:00

PET-RM Todo en uno en Cáncer cervico-uterino
Dra. Laura Quiroz Rojas

12:40 - 13:00

Fertilidad o patología del miometrio
Dra. Carolina Fuentes López

13:00 - 14:30

COMIDA EN EXPOSICIÓN TÉCNICA Y COMERCIAL

MÓDULO DE IMAGEN ONCOLÓGICA

Coordina: Dra. Mary Carmen Herrera/ Dr. Rafael Delgado

MÓDULO DE MAMA - IMAGEN DE LA MUJER

Coordina: Dra. Rocío Ramírez /Dra. Julieta Galicia

14:30 - 14:50

 **Avances de Inteligencia Artificial en Resonancia Magnética**
Dr. Cristian Allard · Argentina

14:30 - 14:50

Piso pélvico por RM
Dra. Rocío Ramírez Carmona

14:50 - 15:10

PET-RM Próstata
Dra. Laura Quiroz Rojas

14:50 - 15:10

Ultrasonido de ovario O-RADS
Dra. Veronique Barois Boullard

15:10 - 15:30

Evaluación multiparamétrica del Cáncer de vejiga
Dr. Alonso Heber Trinidad

15:10 - 15:30

Actualidades en RM de la Endometriosis
Dra. Yeni Fernández de Lara Barrera

15:30 - 15:50

Mieloma Múltiple
Dr. Sergio Criales Vera

15:30 - 15:50

Retos diagnósticos en resonancia mamaria
Dr. Héctor Ávalos de la Torre

15:50 - 16:10

Linfoma, utilidad de la imagen híbrida
Dr. Rafael Delgado Espín

15:50 - 16:10

Densitometría y el cuidado óseo en la mujer
Dra. María Teresa Acevedo Tirado

16:10 - 16:30

Preguntas y respuestas

16:10 - 16:30

Preguntas y respuestas

16:30 - 17:00

EXPOSICIÓN COMERCIAL

MÓDULO DE IMAGEN MULTIPARAMETRICA

Coordina: Dr. Alonso Heber Trinidad

MÓDULO DE ULTRASONIDO

Coordina: Dra. Veronique Barois / Dr. Víctor Lara

17:00 - 17:25

 **Enfermedad renal poliquística autosómica dominante**
Dr. Jorge L. Sarmiento · Estados Unidos

17:00 - 17:25

Piso pélvico por ultrasonido
Dra. Julieta Galicia Alba

17:25 - 17:50

Enfermedad inflamatoria intestinal: vista por RM
Dra. Dulce Sánchez Nava

17:25 - 17:50

US piel y tejido subcutáneo
Dra. Veronique Barois Boullard

17:50 - 18:15

Elastografía por RM
Dr. Alonso Heber Trinidad

17:50 - 18:15

Contraste ultrasonográfico
Dra. Julieta Galicia Alba

18:15 - 19:00

 **TALLER: Photocounting**
Dr. João Paulo de Souza · GE

18:15 - 19:00

El impacto de la digitalización y la IA en la experiencia del paciente y doctores referentes
De Brain

MÓDULO MISCELÁNEO

Coordina: Dra. Mary Carmen Herrera

08:00 - 08:25

Casos limítrofes en TI-RADS

Dra. Mónica Arceo Gálvez

08:25 - 08:50

LI-RADS en Ultrasonido

Dr. Manuel de Moya Chico

08:50 - 09:15

Intervención en hígado y vías biliares

Dr. Yukiyesi Kimura Fujikami

09:15 - 09:40

TC de Energía Dual en Ictericia Obstructiva

Dra. Victoria Rebollo Hurtado

09:40 - 10:00

VI-RADS

Dra. Dulce Sánchez Nava

10:00 - 11:00

EXPOSICIÓN COMERCIAL

MÓDULO MISCELÁNEO

Coordina: Dr. Jaime Saavedra

11:00 - 11:25



Quo Vadis Radiología

Dr. Gabriel Dib • Colombia

11:25 - 11:50

Inteligencia Artificial en Radiología, lo que debería saber

Dr. Gustavo Saravia Rivera

11:50 - 12:15



Casos interesantes en neuroimagen

Dr. Rafel Rojas Jasso • Estados Unidos

12:15 - 12:40

RM de próstata, más allá del PI-RADS

Dra. Anamari Perochena González

12:40 - 13:00

Pulmón pediátrico

Dr. Luis Ruíz

13:00 - 14:30

COMIDA EN EXPOSICIÓN TÉCNICA Y COMERCIAL

MÓDULO MISCELÁNEO

Coordina: Dr. Yukiyesi Kimura Fujikami

14:30 - 14:50

Seguridad en Resonancia Magnética

Ing. Hugo Mario Carrillo Juama

14:50 - 15:10

Fenotipo de tumores neuroendócrinos. Evaluación híbrida con FDG y FOC

Dra. Claudia Gómez Camargo

15:10 - 15:30

PET/CT en Cáncer de Tiroides

Dra. Mary Arévalo Molina

15:30 - 15:50

Ultrasonido Doppler color de pene en la disfunción eréctil

Dr. Jaime Saavedra Abril

15:50 - 16:10

CEREMONIA DE CLAUSURA

19:00 - 00:00

CENA DE GALA

